

Géographie : L'eau suite n°2  
Andrée Otte

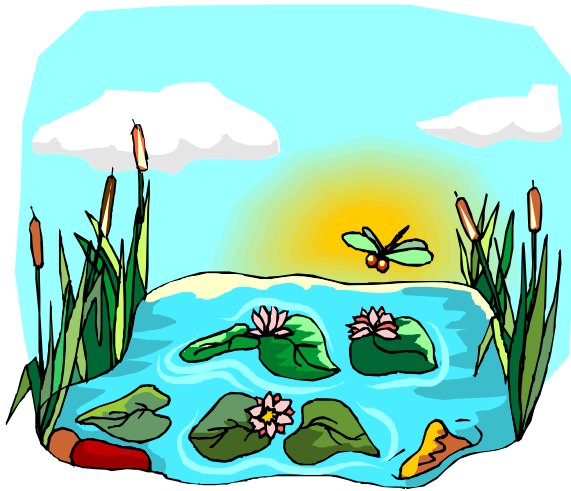

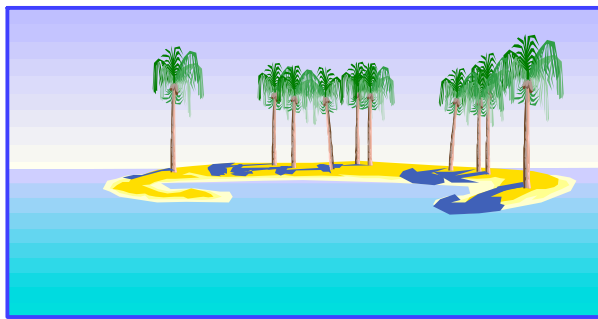

Ecris sous le dessin le mot adéquat : atoll – marécage – banquise – oasis – fleuve – rivière – cascade – littoral – lac – étang

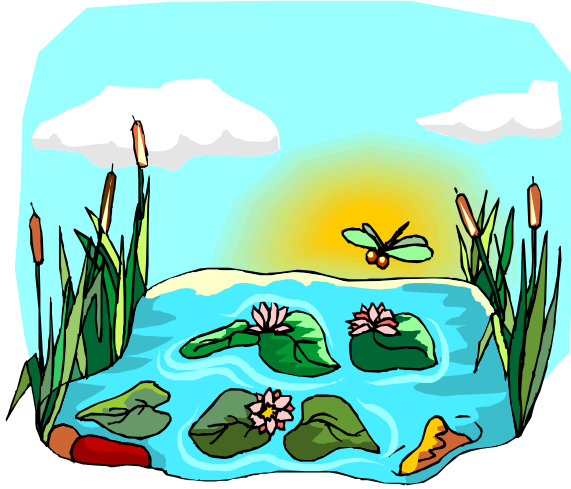

**Marécage**



**lac**



**Oasis**



**fleuve**



**Rivière**



**cascade**

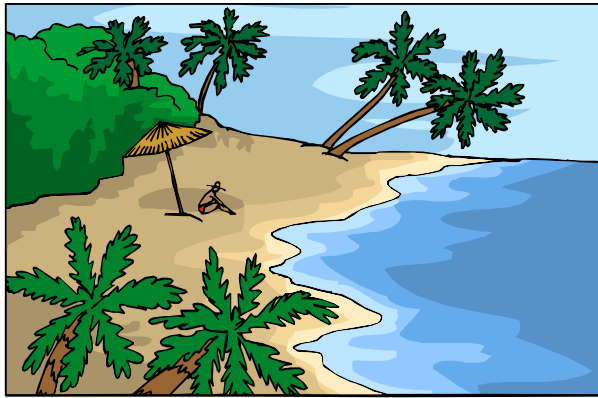

**Littoral**



**littoral**



**Atoll**



**banquise**



**Étang**



**banquise**

Ecris sous le dessin le mot adéquat : atoll – marécage – banquise – oasis – fleuve – rivière – cascade – littoral – lac - étang

## **GEOGRAPHIE L'eau n°3**

Andrée Otte

- La source : l'endroit où l'eau jaillit de terre (le cours d'eau commence à sa source)
- Un ruisseau : C'est un petit ruisseau
- Un ruisseau : C'est un cours d'eau qui se jette dans la rivière
- Un torrent : C'est un cours d'eau de montagne à débit rapide
- La rivière : C'est un cours d'eau moyen qui se jette dans un fleuve ou une autre rivière
- Le fleuve : C'est un grand cours d'eau aux multiples affluents qui se jette dans la mer
- Un affluent : c'est un cours d'eau qui se jette dans un autre
- Le confluent : C'est l'endroit où un cours d'eau se jette dans un autre, c'est l'endroit où 2 cours d'eau se rencontrent
- L'embouchure ou l'estuaire : C'est l'endroit où un fleuve se jette dans la mer
- Les 2 rives se trouvent de chaque côté du cours d'eau
- Le lit : C'est l'endroit où coule le cours d'eau
- Un méandre : C'est la partie sinueuse d'un cours d'eau



Une source



Un cours d'eau avec des méandres

## Quand tu es dans le sens du courant :

-Aller vers l'aval : aller vers l'embouchure (je descends le cours d'eau)

-Aller vers l'amont : aller vers la source (je remonte le cours d'eau)

-La rive droite : C'est la rive se trouvant à notre droite quand nous regardons la direction vers laquelle  
l'eau s'écoule

-La rive gauche : C'est la rive se trouvant à gauche quand nous regardons dans la direction vers laquelle l'eau s'écoule

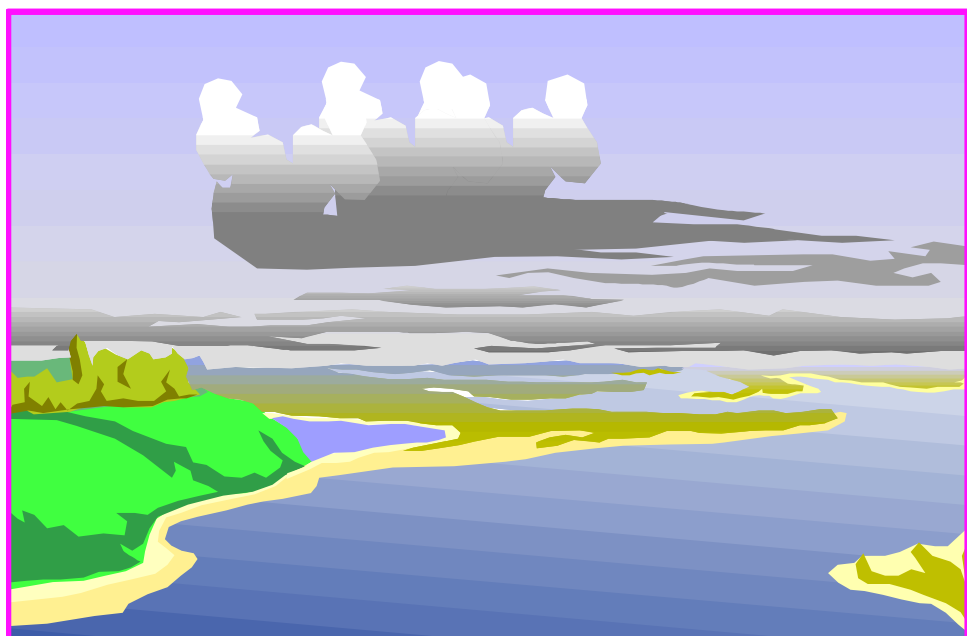

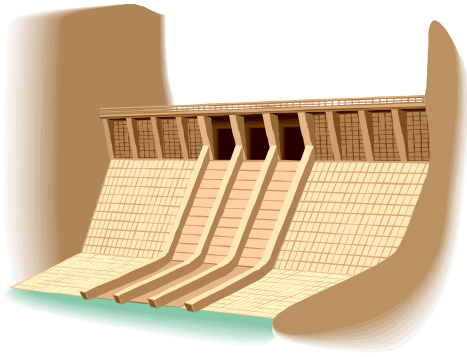

-Un barrage : C'est une réserve d'eau stocké qui fournit entre autre de l'électricité à la région



Un lac

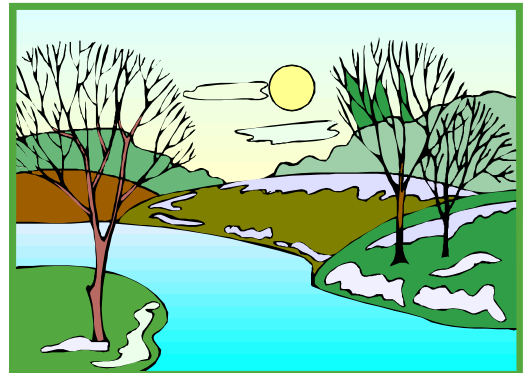

Un méandre

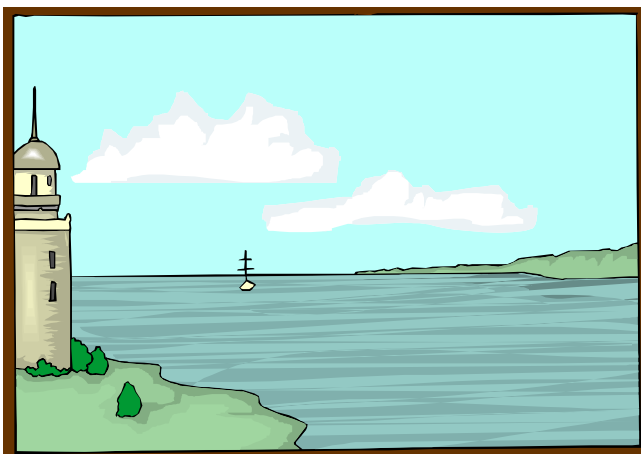

L'embouchure d'un fleuve